

๗. วงเงินงบประมาณ

วงเงินงบประมาณ ประจำปีงบประมาณ พ.ศ. ๒๕๖๔ เป็นเงินจำนวน ๒๔๔,๐๐๐.- บาท (สองแสนสี่หมื่นสี่พันบาทถ้วน)

วงเงินตามราคากลาง เป็นเงินจำนวน ๒๔๒,๓๐๐.- บาท (สองแสนสี่หมื่นสองพันสามร้อยบาทถ้วน)

๘. หลักเกณฑ์การพิจารณา

พิจารณาตัดสินโดยใช้หลักเกณฑ์ราคา

๙. การทำสัญญาจ้าง

ผู้ชนะ เฉพาะเจาะจง จะต้องทำสัญญากับอำเภอแม่วาง ภายใน ๓ วัน นับถัดจากวันที่ได้รับแจ้งเป็นหนังสือและจะต้องวางหลักประกันสัญญาเป็นจำนวนเงินเท่ากับร้อยละ ๕ ของราคาค่าจ้างที่เสนอไว้ ให้อำเภอแม่วาง ยึดถือไว้ในขณะทำสัญญาโดยใช้หลักประกันอย่างหนึ่งอย่างใด ดังต่อไปนี้

๙.๑ เงินสด

๙.๒ เช็คที่ธนาคารสั่งจ่ายให้แก่อำเภอแม่วาง โดยเป็นเช็คลงวันที่ทำสัญญาหรือก่อนหน้านั้นไม่เกิน ๓ วัน ทำการ

๙.๓ หนังสือค้ำประกันของธนาคารภายในประเทศ

๙.๔ หนังสือค้ำประกันของบริษัทเงินทุนอุตสาหกรรมแห่งประเทศไทย หรือบริษัทเงินทุน หรือบริษัทเงินทุนหลักทรัพย์ ที่ได้รับอนุญาตให้ประกอบกิจการเงินทุนเพื่อการพาณิชย์และประกอบธุรกิจค้ำประกัน ตามประกาศของธนาคารแห่งประเทศไทย ซึ่งได้แจ้งชื่อเวียนให้ส่วนราชการต่าง ๆ ทราบแล้ว โดยอนุโลมให้ใช้ตามแบบหนังสือค้ำประกัน

๙.๕ พันธบัตรรัฐบาลไทย

หลักประกันนี้จะคืนให้โดยไม่มีดอกเบี้ย ภายใน ๑๕ วัน นับถัดจากวันที่ผู้ชนะ (ผู้รับจ้าง) พันจากข้อผูกพันตามสัญญาจ้างแล้ว

๑๐. อัตราค่าปรับ

ค่าปรับ ให้คิดในอัตราร้อยละ ๐.๑๐ บาท ต่อวัน

๑๑. การรับประกันความชำรุดบกพร่อง

ผู้ชนะ (ผู้รับจ้าง) ซึ่งได้ทำข้อตกลงเป็นหนังสือ หรือทำสัญญาจ้าง แล้วแต่กรณี จะต้องรับประกันความชำรุดบกพร่องของสิ่งของงานจ้างที่เกิดขึ้นภายในระยะเวลาไม่น้อยกว่า ๑ ปี นับถัดจากวันที่อำเภอแม่วางได้รับมอบงาน โดยผู้รับจ้างต้องรีบจัดการซ่อมแซมแก้ไขให้ใช้การได้ดีดังเดิมภายใน ๗ วัน นับถัดจากวันที่ได้รับแจ้งความชำรุดบกพร่อง

.....กรรมการ

.....กรรมการ

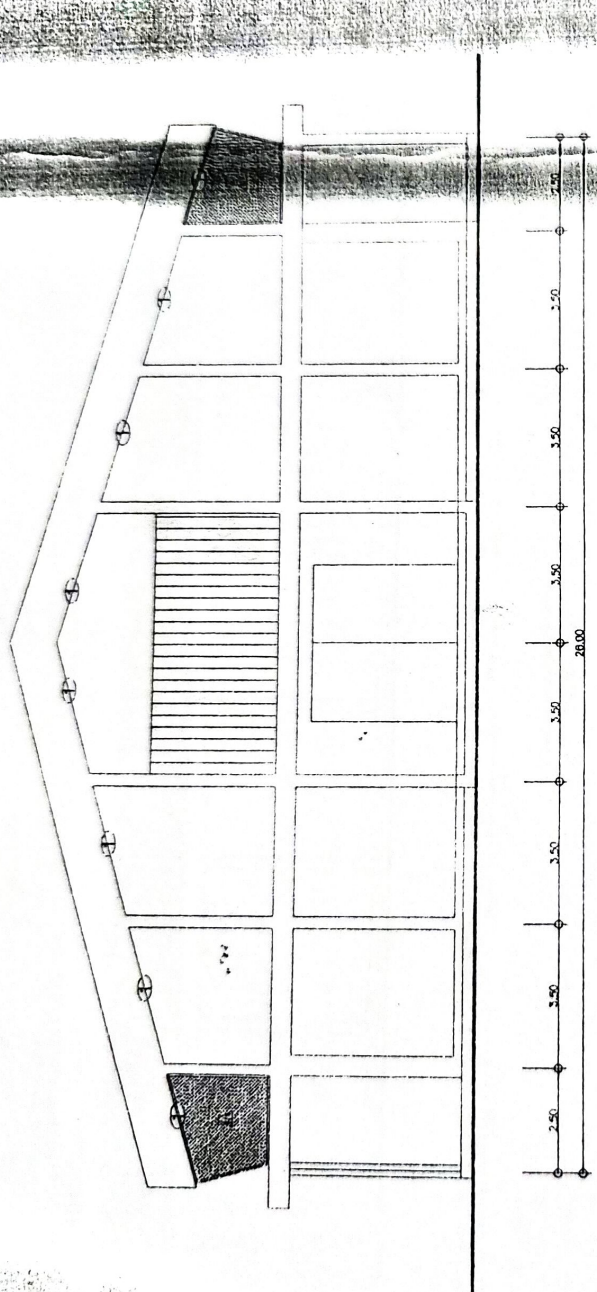

แบบแสดงรูปด้านหน้า
มาตราส่วน 1:180

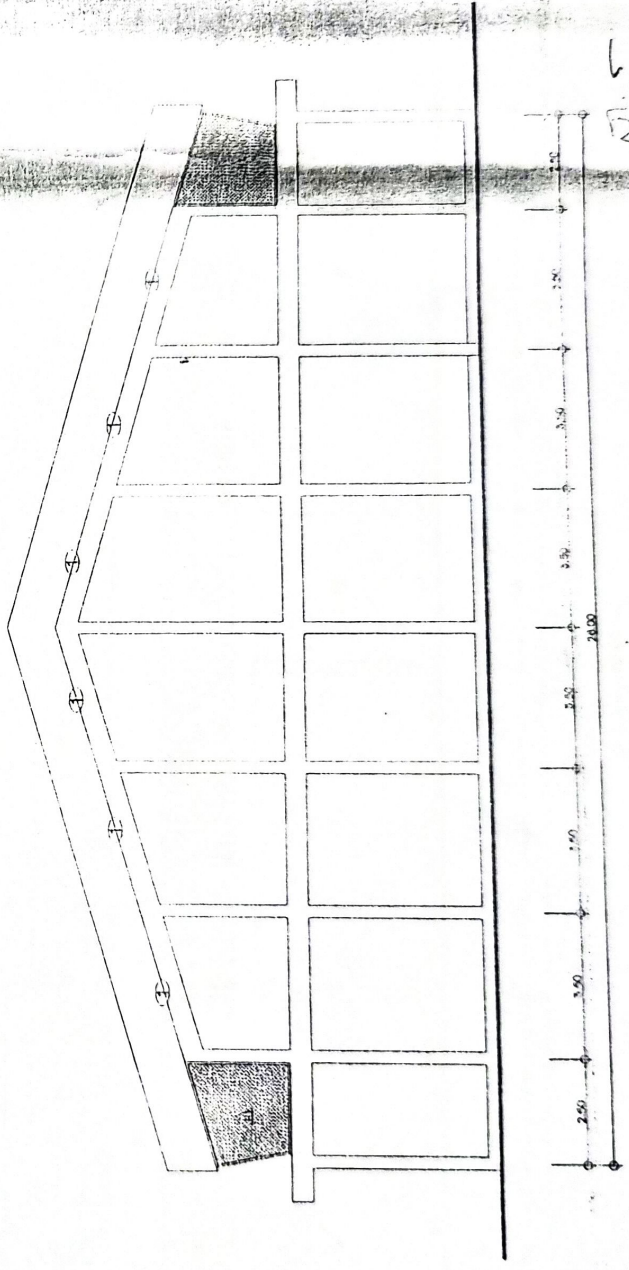

แบบแสดงรูปด้านหลัง
มาตราส่วน 1:180

แปลนอาคาร

ชั้นบนสุด อาคาร ๖/๖ ๖/๖ ๖/๖ ๖/๖ ๖/๖ ๖/๖ ๖/๖ ๖/๖ ๖/๖ ๖/๖

ชั้นล่างสุด อาคาร ๖/๖ ๖/๖ ๖/๖ ๖/๖ ๖/๖ ๖/๖ ๖/๖ ๖/๖ ๖/๖ ๖/๖

[Handwritten signature]

นายสมชาย สุทธิรักษ์
นายสมชาย สุทธิรักษ์

[Handwritten signature]

(นายสมชาย สุทธิรักษ์)
ผู้อำนวยการโครงการ

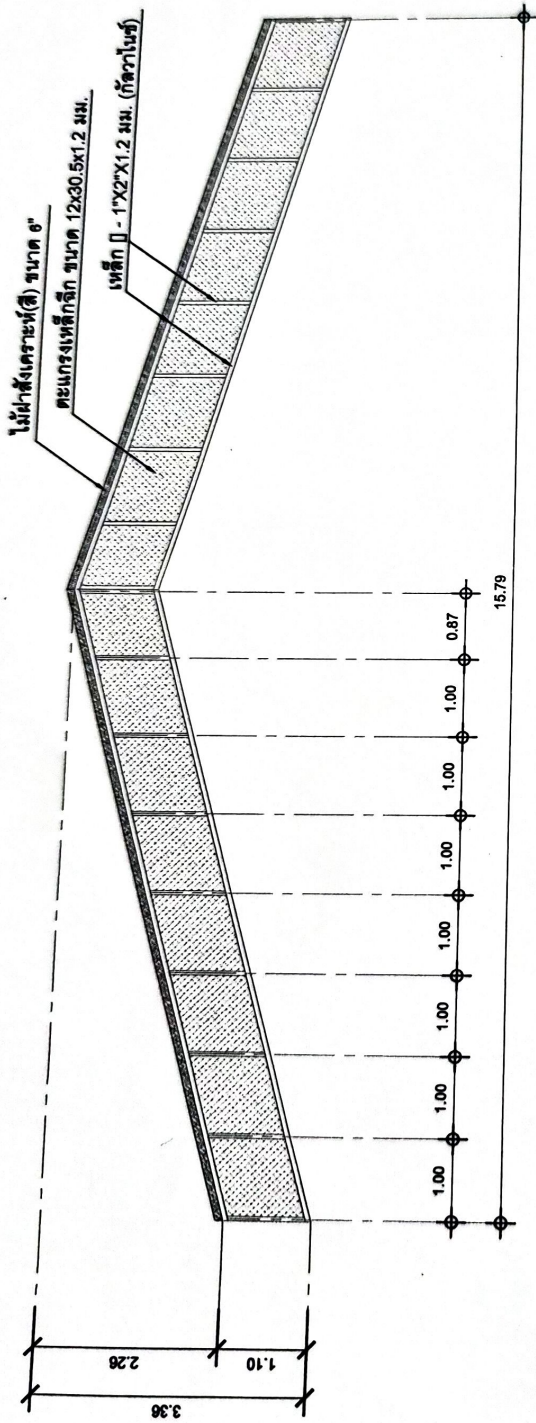

ขยายต่ายกัยกันนท T1

มาตราส่วน 1 : 75

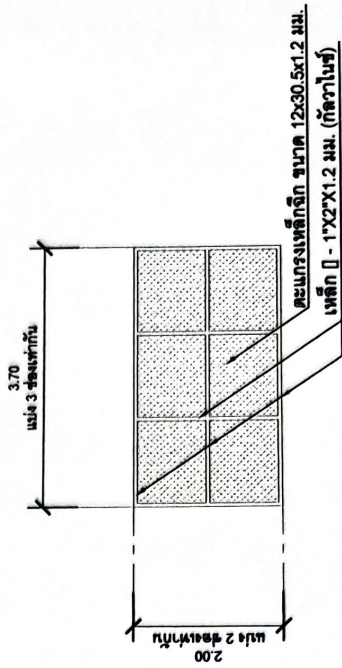

ขยายต่ายกัยกันนทลือคชองดม

มาตราส่วน 1 : 75

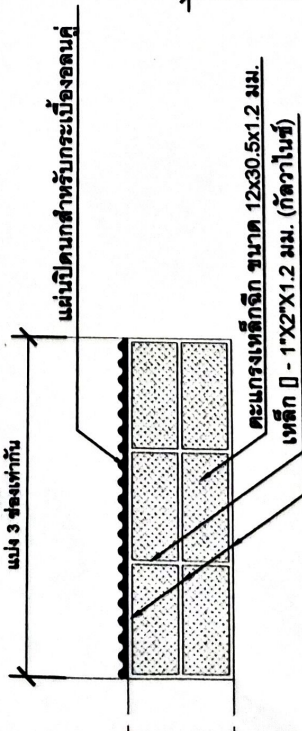

ขยายต่ายกัยกันนท T2

มาตราส่วน 1 : 75

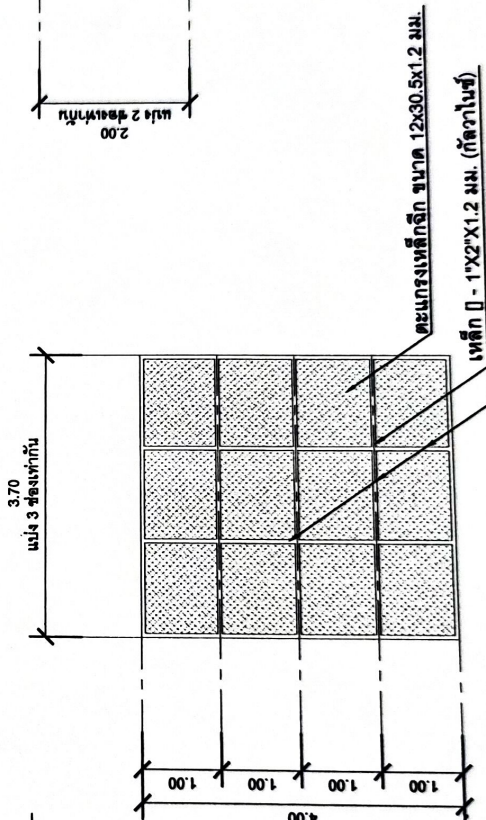

ขยายต่ายกัยกันนทผนังบิลคกัันฝน

มาตราส่วน 1 : 75